BAKIRKÖY BAHÇELİ NİZAM DA MERKEZE YAKIN 3+1 BÜYÜK FERAH DAİRE
Istanbul / Bakırköy

For Sale - Apartment 14,200,000 TL | 135 m2 Istanbul / Bakırköy



# Rooms :	3
# Saloons :	1
# Baths :	1
Type of Property :	Apartment Flat
Property Condition :	Second Hand
Usage Status :	Tenant Live in
Heating :	Central Heating (Heat Share Meter)
Heating Type :	Natural Gas
Which Floor :	2
Building Floor Number :	5
Construction Year :	1993
Advance Payment :	14200000 TL
Property Direction :	East South West
Balcony Number :	1
Dues :	1000 TL
Deed Status :	Title Deed with Condominium
Rental Income :	120000
Title Deed - Area No :	144
Title Deed - Parcel No :	275
Available to Bank Credit :	Yes



MELTEM ÖNDER
هاتف -
رقم الجوال +90 554-880 12 12

MELTEM EMLAK
هاتف +90 532-272 56 52
رقم الجوال +90 554-880 12 12
فاكس -
İncirli Cad.Faikköksal Sk. No:8
Bakırköy / Kartaltepe
34145 , Istanbul

Binamız 30 YIL ÜSTÜ BİNA ANCAK DEPREM SAĞLAM RAPORU VARDIR.BİNA ÇOK TEMİZ NEZİH MUHİTTE VE GENİŞ DAİREDİR..MARMARAYA ÇOK YAJIN MERKEZ ÇARŞIYA YAKIN .KONUM DOĞRU İŞARETLENMİŞTİR LÜTFEN İNCELEYİNİZ. .Ailelerin en çok tercih ettiği nezih muhit ve Sokaktadır. Bakırköy marmaray -İDO meydan ve E5 metro metrobüs yürüme mesafesindedir. İncirli Caddesine çok yakın Kafeler.AVM ler.Market ve ÇARŞI el altında heryere yürüme mesafesinde çok tercih edilen. ULAŞIMI münibüs -Taksi- Dolmuşlar- Belediye Otobüslerinin heryere BOL Olduğu semt BAKIRKÖY Değerli taleplerinizi BEKLERİZ Meltem ÖNDER`den Randevu Alınız. Bu ilan Emlak Asistanım CRM Programı tarafından otomatik entegre edilmiştir.





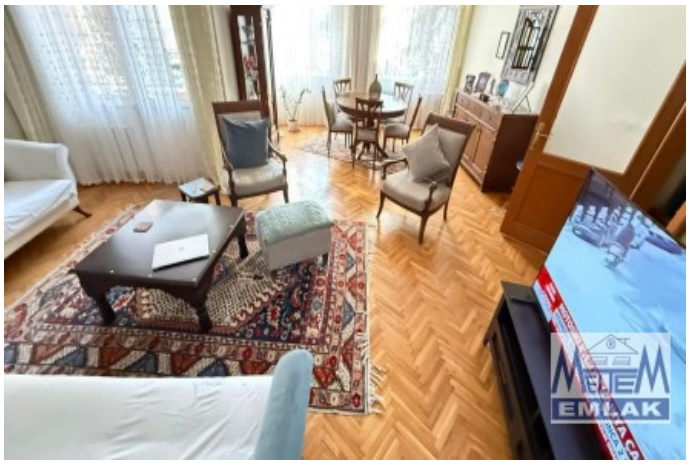





رقم الإعلان:f-220224-872 رقم المرجع:635185















